ŘEZ A - NAVRŽENÝ STAV

M1:40

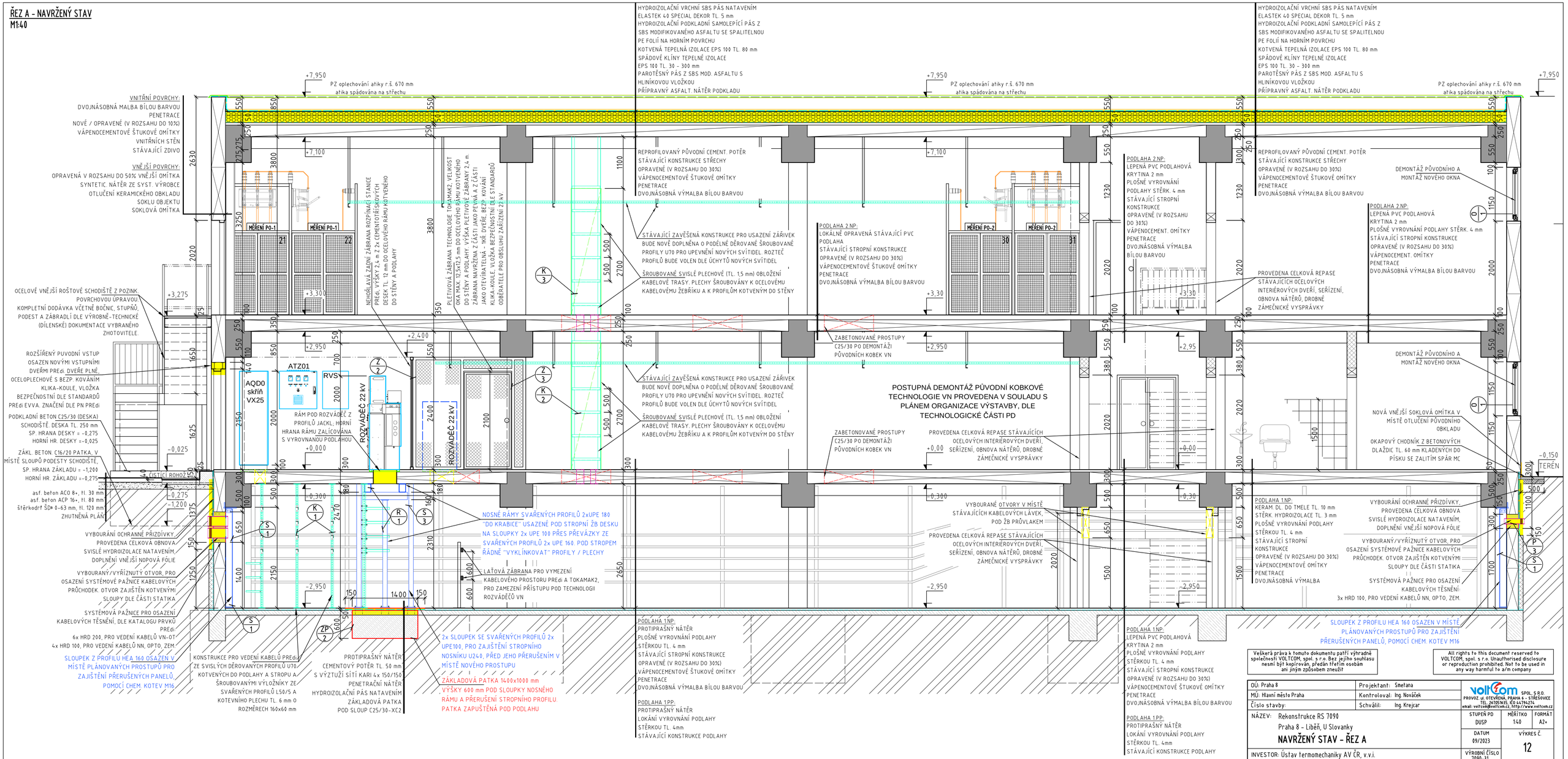

Veškerá práva k tomuto dokumentu patří výhradně společnosti VOLTCOM, spol. s r.o. Bez jejího souhlasu nesmí být kopírován, předán třetím osobám ani jiným způsobem zneužit

All rights to this document reserved to VOLTCOM, spol. s r.o. Unauthorised disclosure or reproduction prohibited. Not to be used in any way harmful to a/m company

OÚ: Praha 8	Projektant: Smetana	
MÚ: Hlavní město Praha	Kontroloval: Ing. Novášek	
Číslo stavby:	Schválil: Ing. Krejcar	

voltcom SPOL. S R.O.
PROVOZ: ul. OTEVŘENÁ, PRAHA 6 - STŘEŠOVICE
TEL. 267057635, IČO 64794274
email: voltcom@voltcom.cz, http://www.voltcom.cz

NÁZEV: Rekonstrukce RS 7090
Praha 8 - Libeň, U Slovanky

NAVRŽENÝ STAV - ŘEZ A

INVESTOR: Ústav termomechaniky AV ČR, v.v.i.

STUPEŇ PD	MĚŘÍTKO	FORMÁT
DUSP	1:40	A2+
DATUM 09/2023	VÝKRES Č. 12	
VÝROBNÍ ČÍSLO 7090-31		